

ecossistema  
ânima

# MANUAL DO ALUNO



» unisul

# SUMÁRIO

**3**

## **Ulife**

- Ulife - Alunos
- Ulife - Sala de Aula Virtual

**6**

## **Documentação**

**8**

## **Carteira de Estudante**

### **Vida e Carreira (Workalove)**

**9**

## **Acesso a Biblioteca**

**10**

## **Encontros Síncronos**

**11**

## **Avaliações**

**12**

## **Nanodegree Experience**

- Problematização
- Viagem
- Plenária
- Avaliações Nanodegree Experience

**14**

## **Cancelamento da Matrícula**

### **Canais de Atendimento**

# 1. Ulife

O Ulife é o seu portal do aluno na Web, através dele você poderá acessar informações acadêmicas, financeiras e realizar a abertura de protocolos.

Por padrão, o login é o número do **registro acadêmico (RA)** do aluno e a senha padrão é a data de nascimento, no formato **dd/mm/aa**, sem pontuação, conforme exemplo: 030299. Recomendamos que você teste o acesso logo após a ativação da matrícula (baixa de pagamento da primeira parcela), já que o sistema disponibiliza diversos serviços essenciais para sua jornada acadêmica.

\*Lembre-se de desbloquear o pop-up em seu primeiro acesso e se certificar que está navegando na unidade correta de sua matrícula.



## Ulife - Alunos

No Ulife Alunos você poderá acessar informações sobre sua vida acadêmica como, resumo de suas disciplinas, notas, horário das aulas, calendário acadêmico e seu plano curricular.



É possível acessar também seu extrato financeiro, emitir segunda via de boletos, declaração de imposto de renda e realizar a abertura de protocolos.

**Tem dúvidas de como acessar**

**Acesse nosso vídeo tutorial e saiba mais!**

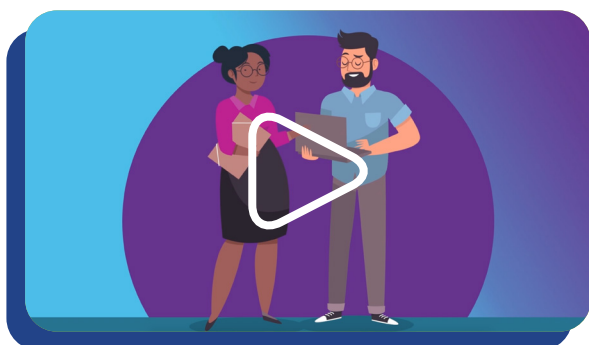

## **Ulife - Sala de Aula Virtual**

Através do Ulife-Sala de Aula Virtual você terá acesso ao seu calendário acadêmico e às Unidades Curriculares. Clicando no módulo desejado você terá acesso a todas as aulas completas.

Por aqui você também consegue contatar o seu professor e enviar uma mensagem diretamente para ele.

**Ah, e caso você tenha alguma dúvida, acesse o vídeo tutorial e confira mais informações!**

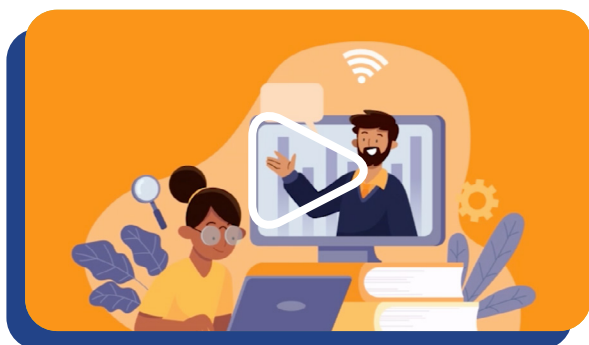

## 2. Documentação

Sua documentação deverá ser entregue através do protocolo no Ulife, Acesse: [ulife.com.br](http://ulife.com.br)

Clique em **Menu > Serviços > Solicitações Online**, **selecione a opção Entrega de Documentos Pendentes – Certificado, Histórico de conclusão e Diploma**, para os documentos de comprovação de escolaridade, e o protocolo **Entrega de Documentação Pendente – Documentos Pessoais**, para os demais documentos.

## Os documentos necessários para a matrícula são:



- Diploma da Graduação\*
- Histórico escolar do ensino superior
- Revalidação de diploma da graduação  
(para alunos que concluíram o curso no exterior)
- Documento oficial de identidade (Não podendo ser substituído por outros documentos, como CNH, OAB, entre outros)
- Passaporte, identidade de estrangeiro, CPF e visto temporário de permanência no Brasil  
(para alunos estrangeiros)
- CPF
- Comprovante de residência  
(emitido nos últimos três meses)
- Certidão de nascimento ou casamento
- Comprovante de pagamento da primeira parcela do curso

\* A declaração de conclusão da graduação será aceita somente em caráter provisório

Os documentos de matrícula precisam estar legíveis e poderão ser solicitados novamente, caso haja necessidade.

## 3. Carteira de Estudante

Você poderá solicitar sua carteirinha de estudante através do ULIFE – Alunos.

**No Menu > Vida Acadêmica > Identidade Acadêmica**, basta preencher a solicitação, por este canal você consegue fazer o acompanhamento da emissão e disponibilização da sua carteirinha, fique atento!

## 4. Vida e Carreira (Workalove)

Através do Ulife, você tem acesso à plataforma Vida & Carreira, uma plataforma exclusiva em parceria com a Workalove disponibilizada a você. Desde o seu primeiro dia de aula você já possa começar a construir seu futuro.

A plataforma fará o match entre seu perfil e as vagas disponíveis, e além disto você terá acesso a uma mentoria exclusiva e a cursos livres para o aperfeiçoamento de suas competências.

**Confira o passo-a-passo de como acessar neste vídeo:**





## 5. Acesso a Biblioteca

Através do Ulife – Sala de Aula Virtual, você pode acessar várias bibliotecas virtuais, com um vasto acervo de livros e publicações.

Na aba **Biblioteca Online**, você encontrará diversas opções de acervos, como Biblioteca Ebsco, Biblioteca Senac, Biblioteca Virtual, HSM Experience, Minha Biblioteca e para os alunos de cursos da área jurídica, a Revista dos Tribunais.

**Tem dúvidas de como acessar a biblioteca? Assista nosso vídeo.**

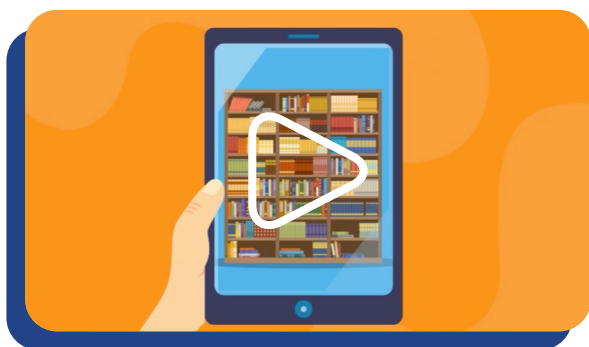

## 6. Encontros Síncronos

Os encontros síncronos são encontros semanais com o mentor de sua área do conhecimento. O mentor o apoiará e orientará em seu percurso de aprendizagem sendo a referência de sua área. Estes encontros promovem uma experiência nacional englobando todo o ecossistema Ânima de aprendizagem.

Além do encontro com o mentor, você terá um encontro com o professor especialista por Nanodegree, nestes encontros o professor abordará os temas mais relevantes do Nanodegree e estará à disposição para sanar suas eventuais dúvidas.

**Os encontros possuem a duração de 2 horas, e a sua presença é facultativa.** Os encontros também **ficarão gravados** e disponíveis no Ulife para que você possa assistir a qualquer momento.

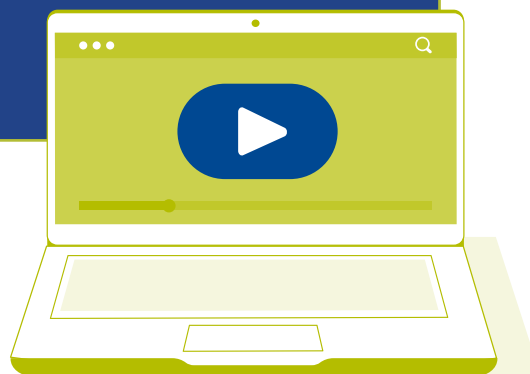

## 7. Avaliações

As avaliações durante o curso de pós-graduação ocorrerão da seguinte forma. Ao terminar o conteúdo de cada Nanodegree, você terá de realizar a avaliação online.

Esta avaliação é composta por 10 (dez) questões de múltipla escolha. E você terá 2h30 corridas para finalizar e enviar sua resposta. Você será aprovado se obter desempenho igual ou superior a 70%.

Além desta avaliação por Nanodegree, ao final do último Nanodegree você realizará uma avaliação discursiva que abordará todos os temas estudados durante o curso, promovendo uma integração dos saberes.

Nas diretrizes de avaliação você poderá visualizar a todas as regras de avaliação.

## 8. Nanodegree Experience

### **Problematização**

A problematização é uma importante experiência metodológica de aprendizagem da área do conhecimento, através de grupos de trabalho você irá identificar as questões-chaves dos problemas.

### **Viagem**

A viagem é uma forma de aprender explorando as softs skills, desenvolvendo a inovação, criatividade e descobrindo os conhecimentos por meio de uma outra perspectiva. Proporcionando uma experiência síncrona inovadora de aprendizagem.

### **Plenária**

A plenária é a experiência síncrona, conduzida por um expert, é o momento de sistematização do conteúdo, encerrando o Nanodegree Experience.

### **Avaliações Nanodegree Experience**

Durante as Experiências Síncronas do Nanodegree Experience, teremos duas avaliações, são elas: A1 e A2.

A avaliação 1 (A1) ocorrerá na problematização. Neste momento, o professor avaliará as suas competências intelectuais, aferindo se você depreendeu o conteúdo apresentado no ambiente digital. Esta avaliação valerá de 0 (zero) a 50 (cinquenta) pontos.

A avaliação 2 (A2) se dará no momento da viagem. O professor verificará se você mobilizou as competências socioemocionais esperadas para a realização da atividade. Esta avaliação valerá de 0 (zero) a 50 (cinquenta) pontos.

## 9. Cancelamento da Matrícula

Caso você deseje efetuar o cancelamento da matrícula deverá abrir a solicitação no **Ulife > Serviços > Solicitações Online > Cancelamento de Matrícula por desistência.**

Será realizado um cálculo das horas disponibilizadas e cursadas, aplicando taxas de cancelamento, já previstas em contrato.

## 10. Canais de atendimento





> unisul